

Těšíme se, že zase přijdeš!

Lektorské oddělení Sbirky starého umění, tel.233 081 720, e-mail: ssueduc@ngprague.cz.

Národní galerie v Praze
Schwarzenberský palác

Návštěva v ptačí říši

Úkoly a hádanky pro rodiny
s dětmi ve věku 3–6 let

**Upozornění pro doprovod
dětí:** prosíme o udržení
bezpečné vzdálenosti minimálně
30 cm od vystavených děl, pozor
na ukazování tužkami.
Děkujeme.

1 V chodbě u vstupu do paláce stojí kamenná socha. Je to nejvyšší římský bůh Jupiter. Jeho přítelem je mohutný pták, který bývá považován za krále všeho ptactva. Poznáš ho?

oro

Vyjdi po schodech, nebo vyjed' výtahem do prvního patra. V hlavním sále vlevo jsou proti sobě tři rozměrné obrazy. Na jednom z nich je mladík jménem Orfeus, který hraje na harfu. Jeho písně poslouchala celá příroda – ptáci i ostatní zvíř, stromy, dokonce skály a kameny...

Představ si, že vstoupíš do obrazu. Ocitneš se vedle Orfea mezi zvířaty – pohladíš pejska, schováš se před lvem, sedneš si na bílého koně. Na chvílku se zastav a poslouchej - co všechno v obraze uslyšíš?

2

zpěv Orfea, tóny harfy, štěkání psa, ržání koně, řvaní lvů,
zpěv ptáků, syčení labutě, šelest stromů ad.



V sousední malé místnosti vlevo jsou zajímavě zdobené hodiny. Na vrcholku stojí postava s křídly – je to Chronos, bůh času. Pozorně si Chrona prohlédni - jaké drží v rukou předměty? (zaškrtni je):

3

- | | | | |
|--------------------------------|---------------------------------|---|--|
| <input type="checkbox"/> rýč | <input type="checkbox"/> lopatu | <input type="checkbox"/> kosu | <input type="checkbox"/> kladivo |
| <input type="checkbox"/> nůžky | <input type="checkbox"/> hrnek | <input type="checkbox"/> housku | <input type="checkbox"/> štětec |
| <input type="checkbox"/> brýle | <input type="checkbox"/> mobil | <input type="checkbox"/> přesýpací hodiny | <input type="checkbox"/> ovladač na televizi |

χρονος
hodiny
kosu, přesýpací

Jdi dále – uvidíš zde několik malých obrázků. Najdi tohoto ptáčka – stehlíčka. Co na obrázek malíř ještě namaloval?

4

sedmikráska, houska, slavník, motýlky, broučky, bodláč, ještěrku, houba



5

V sousedním sále uvidíš dva stejně velké obrazy s ptáky. Najdi na jednom z nich sojku. Na koho se asi dívá?

na souvu a sykorčku

Víš, kdo si dává modrá sojčí pířka za klobouk?

myslivec

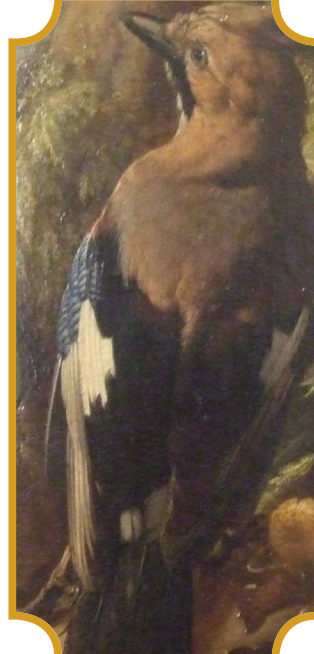

6

Projdi dále, až vejdeš do velkého sálu, kde jsi již jednou byl. Vzadu u oken vlevo je vchod do další místnosti, kde jsou krásně zdobené stropy. Rozhlédni se kolem – většina obrazů je od slavného malíře Petra Brandla. Mezi tvářemi starých vousatých mužů najdi svatého Petra. Ruce má sepnuté jako na obrázku zde – podle toho ho najdeš. Jaký pták je na obraze namalován?



Nakresli, co má ještě u sebe sv. Petr za předmět:

kohout

klíč